

SITUACION ACTUAL
ESCALA 1 : 1.000

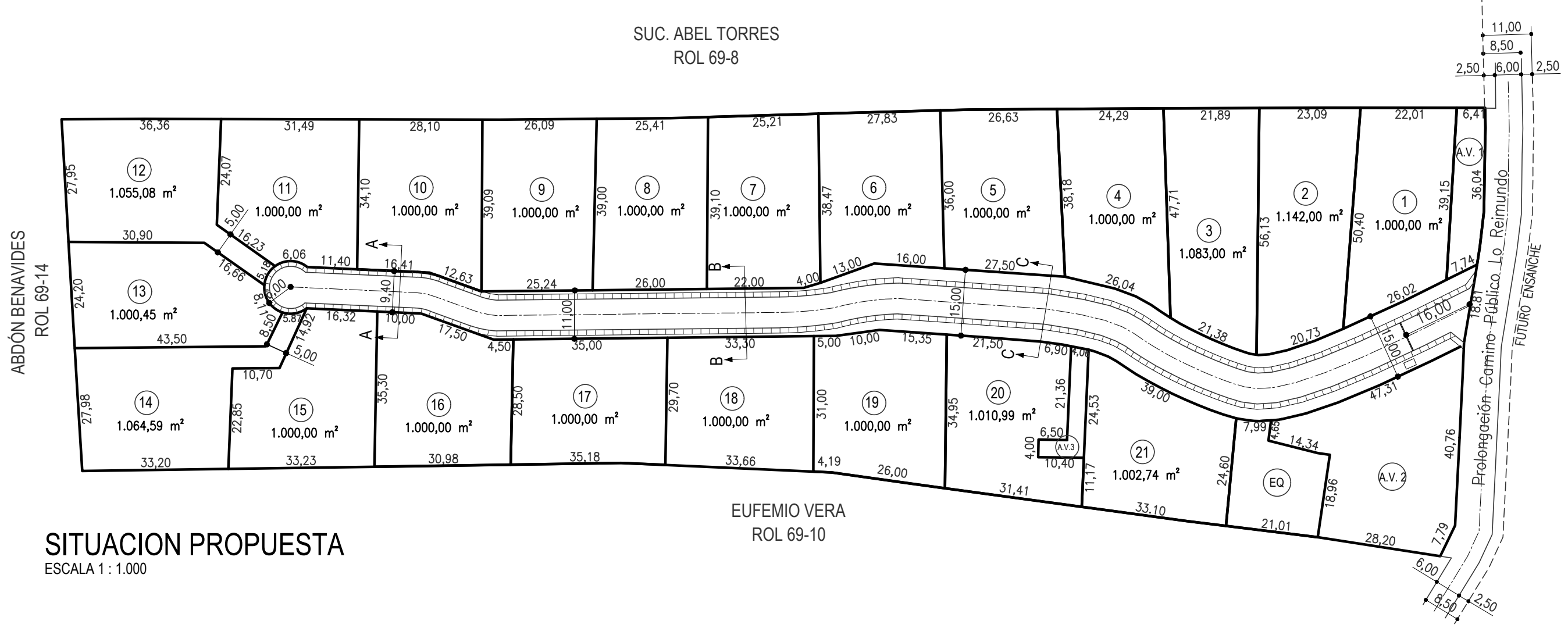

SITUACION PROPUESTA
ESCALA 1 : 1.000

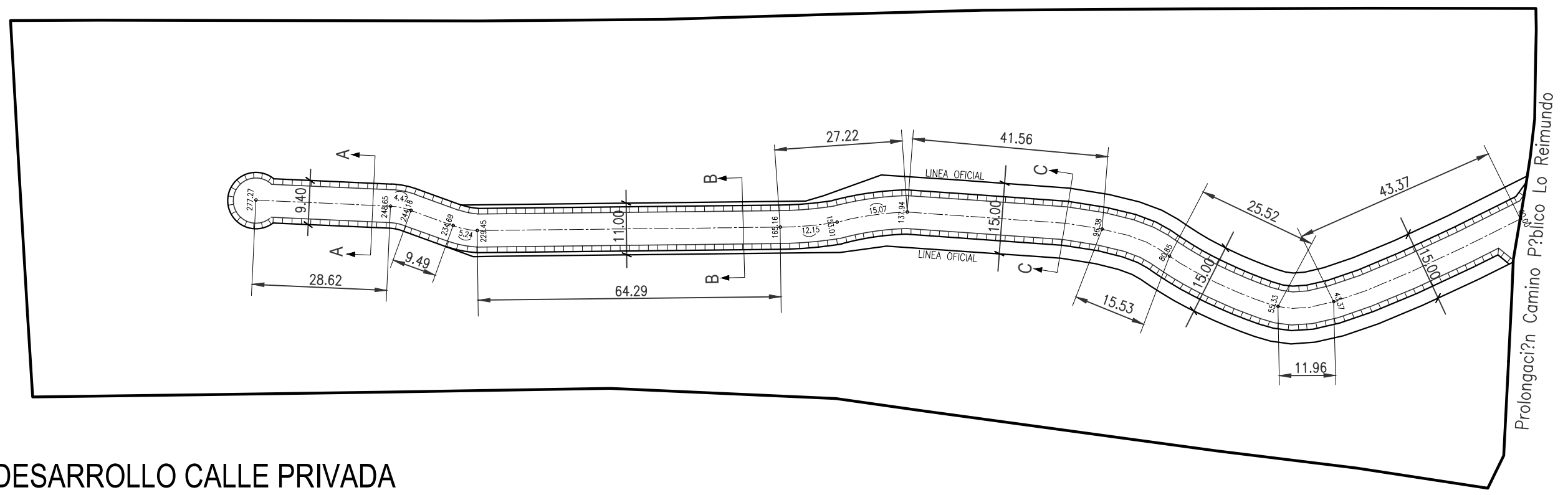

DESARROLLO CALLE PRIVADA
ESCALA 1 : 1.000

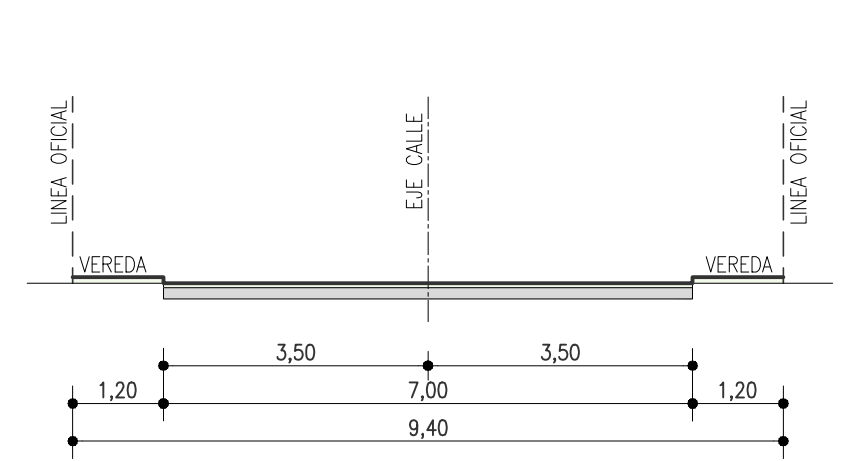

CORTE A / A ANCHO CALLE 9,40 m
ESCALA 1 : 100

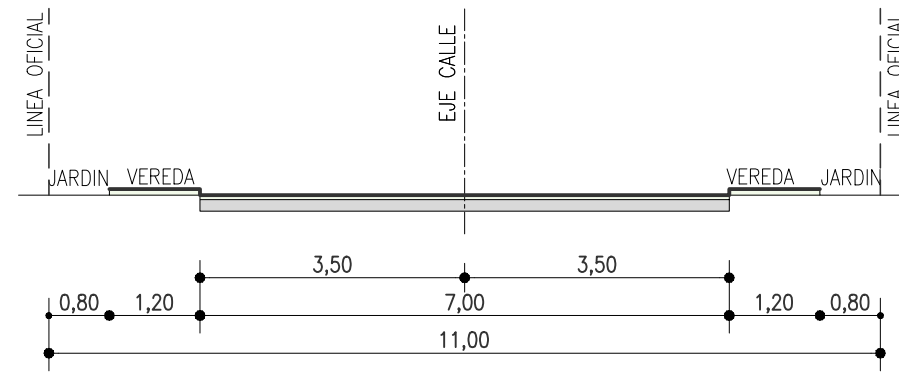

CORTE B / B ANCHO CALLE 11,00 m
ESCALA 1 : 100

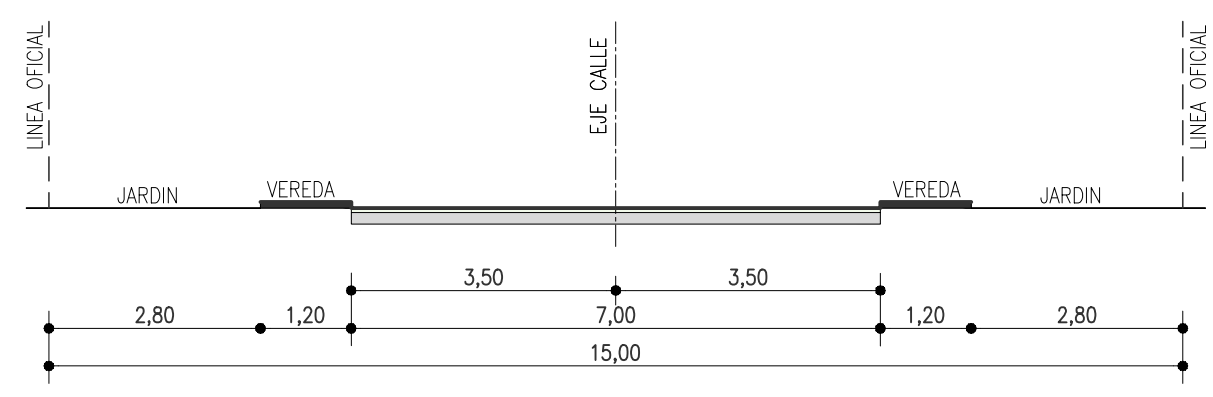

CORTE C / C ANCHO CALLE 15,00 m
ESCALA 1 : 100

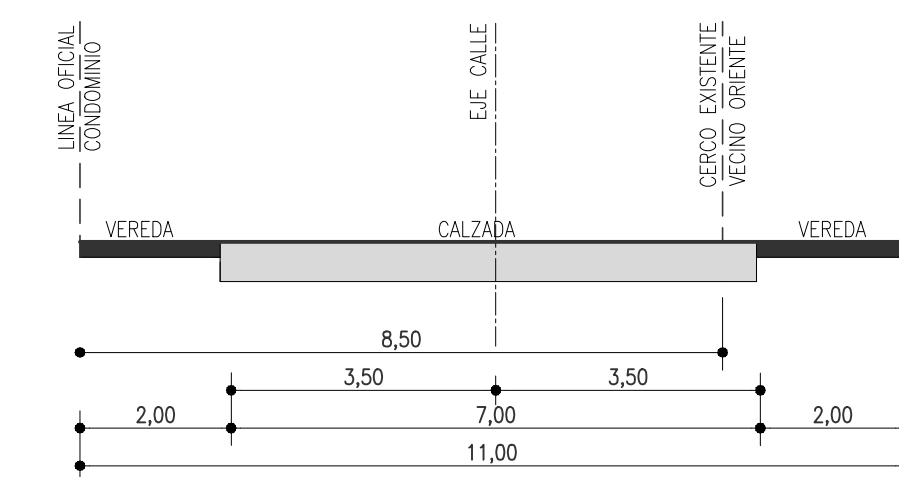

PERFIL PROLONGACIÓN CAMINO PÚBLICO LO REIMUNDO
SEGÚN CIP N° 003476 DE FECHA 11-10-2019
ESCALA 1 : 100



UBICACIÓN

CUADRO DE SUPERFICIES	
LOTE 1	1.000,00 m ²
LOTE 2	1.142,00 m ²
LOTE 3	1.083,00 m ²
LOTE 4	1.000,00 m ²
LOTE 5	1.000,00 m ²
LOTE 6	1.000,00 m ²
LOTE 7	1.000,00 m ²
LOTE 8	1.000,00 m ²
LOTE 9	1.000,00 m ²
LOTE 10	1.000,00 m ²
LOTE 11	1.000,00 m ²
LOTE 12	1.055,08 m ²
LOTE 13	1.000,45 m ²
LOTE 14	1.064,59 m ²
LOTE 15	1.000,00 m ²
LOTE 16	1.000,00 m ²
LOTE 17	1.000,00 m ²
LOTE 18	1.000,00 m ²
LOTE 19	1.000,00 m ²
LOTE 20	1.010,99 m ²
LOTE 21	1.002,74 m ²
TOTAL SUPERFICIE ENAJENABLE 21 LOTES	21.358,85 m ²
EQUIPAMIENTO COMUNITARIO	1,76% 461,00 m ²
AREAS VERDES	
AV 1	264,48 m ²
AV 2	1.263,86 m ²
AV 3	125,60 m ²
TOTAL A.V. PRIVADAS	6,09% 1.653,94 m ²
CAMINO PRIVADO	3.644,61 m ²
TOTAL SUP. PREDIAL	27.118,40 m ²

URBANIZACIÓN PARA CONDOMINIO TIPO B LAS AÑAÑUCAS

PROPIETARIO
INMOBILIARIA MAITENCILLO SUR SPA.
RUT 76.832.198-1
Rep. Legal Osvaldo Pazlos Jirón RUT 5.892.284-6

DIRECCION
PROLONGACIÓN CAMINO PÚBLICO LO REIMUNDO S/N°
LOCALIDAD EL PASO

ROL SII 69-9, PUCHUNCAVI

MUNICIPALIDAD DE PUCHUNCAVI
V REGION

ARQUITECTO

Osvaldo Pazlos Jirón
Arquitecto PUC

CONTENIDO

TOPOGRAFIA
SITUACION ACTUAL
SITUACION PROPUESTA

ESCALA

1:1000

LAMINA

CORRECCIONES

A	10 MAY. 21
B	28 DIC. 21
C	10 ENE. 22
D	04 ABR. 22
E	

04 ABRIL 2022

1

